

Mål och placeringsinriktning**Mål**

Fondens målsättning är att uppnå en högre avkastning än jämförelseindex. Andelsklassen är ackumulerande.

Placeringsinriktning

Fonden investerar främst i obligationer som definieras som investment grade över hela världen.

Fonden investerar minst två tredjedelar av nettotillgångarna i företagsobligationer och andra skuldinstrument som handlas på en reglerad marknad och har en kreditvärdighet från A1/A+ till Baa3/BBB- (eller motsvarande).

Genom en aktiv förvaltning väljer förvaltningsteamet värdepapper som man anser har attraktiva avkastningsmöjligheter.

Fonden kan använda derivatinstrument för säkring och för en effektiv portföljförvaltning, men även för investeringsändamål.

Den vanligtvis förväntade gearingnivån är 120% med en maximal förväntad hävstångseffekt på 200%.

Rekommendation: Denna fond är möjligtvis inte lämpad för investerare som planerar att avyttra sina fondandelar inom 3 år.

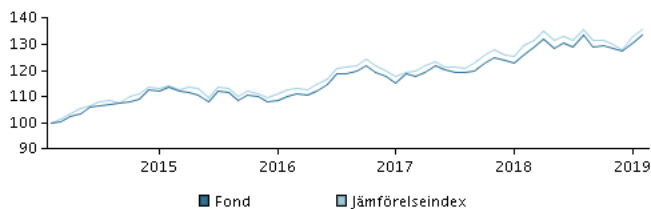
Avkastning för perioden: 28.02.2014 - 28.02.2019

Grafen visar avkastningsutvecklingen för de senaste 5 åren, eller sedan start om fonden inte har 5 års historik. Historisk avkastning är ingen garanti för framtida avkastning.

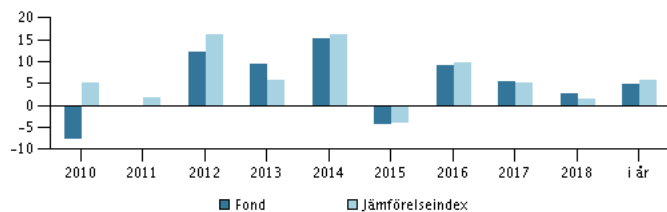
Årlig avkastning per 28.02.2019, %**Årlig avkastning per 28.02.2019**

	2014	2015	2016	2017	2018	i år
Fond, %	15,3	-4,4	9,2	5,4	2,7	4,7
Jämförelseindex, %	16,1	-3,9	9,7	5,2	1,6	5,7

Avkastning per 28.02.2019

	1 mån.	3 mån.	1 år	3 år	5 år
Fond, %	2,3	4,0	5,7	21,0	33,4
Jämförelseindex, %	2,0	4,2	4,8	20,4	35,5

Avgifter

Årlig avgift	1,07%
Max insättningsavgift	2,00%
Max uttagsavgift	0,00%
Prestationsbaserad avgift	0,00%

Rådgivare**Namn:**

Andreas Dankel & team
Danske Bank Asset Management

Titel:

Chief Portfolio Manager

Bakgrund:

M.Sc.

Antal års erfarenhet:

22

10 största innehaven per 30.01.2019 *)

Investering	%
5,00 Enel Spa 15/1-2014/2075	2,6%
2,00 Royal Bk Scotlnd 08/03-2017/2023	1,7%
0,875 Santan Cons Fin 30/05-2018/2023	1,5%
1,413 Fcc Aqualia Sa 08/06-2017/2022	1,5%
0,375 Teva Pharm Fnc 25/07-2016/2020	1,4%
1,5 Arkema 20/1-2015/2025	1,4%
0,625 Bayer Cap Corpnv 15/12-2018/2022	1,4%
0,75 Autoliv Inc 26/06-2018/2023	1,4%
4,25 Ngg Finance Plc Frn 18/6-2013/2076	1,3%
0 Glaxosmithkline 12/09-2017/2020	1,2%

*) Vänligen observera att samtliga innehav är fördröjda med 1 månad.

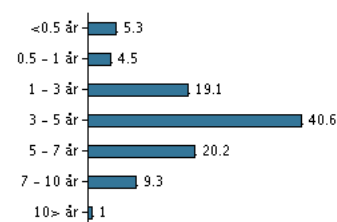
Investeringsfördelning: Duration per 30.01.2019, %**Riskindikator**

Riskindikatorn visar sambandet mellan risk och avkastningsmöjligheter för fonden.

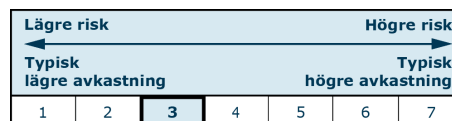
**Riskindikator för perioden 29.02.2016 - 28.02.2019**

Genomsnittlig årsavkastning, %	6,56
Sharpe Ratio	1,12
Volatilitet	6,15
Tracking Error	1,82
Information Ratio	0,09

Fondfakta

ISIN	LU0123484106
Jmf-index	Bloomberg-Barclays Capital Euro-Aggregate 500MM Corp A-BBB Index.
Hemsida	https://www.danskeinvest.se
Fonds domicil	Luxemburg
Valuta	EUR
Förvalt kapital (milj.) , 22.03.2019, EUR	308,0
NAV-kurs, 22.03.2019	407,94
Duration, 28.02.2019	4,84
Förräntningstakt, 28.02.2019	1,41
Morningstar Rating™	★★★★☆
Morningstar Sustainability Rating	★★★★☆

Materialet har tagits fram av Danske Invest, en division av Danske Bank A/S, enbart i informationssyfte. Före alla investeringsbeslut rekommenderas du att ta del av den senaste informationsbroschyren samt basfakta för investerare som finns tillgänglig på vår hemsida. Kontakta alltid din investeringsrådgivare innan investeringsbeslut utifrån materialet. Historisk avkastning är ingen garanti för framtida avkastning.

Skanna QR-koden och läs mer om produkten och de senaste nyheterna.

