

Mål och placeringsinriktning**Mål**

Fondens målsättning är att uppnå en högre avkastning än jämförelseindex. Andelsklassen lämnar årlig utdelning.

Placeringsinriktning

Fonden investerar företrädesvis i företagsobligationer utställda av företag med hemvist eller huvudaktivitet i Norden. Upp till 25% av förmögenheten kan investeras i sk covered bonds från nordiska utgivare.

Minst 50% av fondens obligationer skall ha en kvalitet som motsvarar en rating på Baa3/BBB- eller högre. Fondens modifierade duration får inte överstiga durationen för jämförelseindex plus två år.

Den genomsnittliga löptiden visar bland annat kursrisken på de obligationer fonden investerar i. Kortare löptid innebär att obligationerna är mer kursstabila om räntan förändras.

Minst 90% av fondens totala NAV-värde skall vara denominerat i EUR eller säkrat i EUR.

Genom en aktiv förvaltning väljer förvaltningsteamet värdepapper som man anser har attraktiva avkastningsmöjligheter.

Fonden kan använda derivatinstrument för säkring och för en effektiv portföljförvaltning.

Merparten av andelsklassens förmögenhet valutasekras i andelsklassens basvaluta. Andelsklassen kan dock fortsatt vara valutaexponerad mot eventuella investeringar i värdepapper utställda i andra valutor.

Rekommendation: Denna fond är möjligtvis inte lämpad för investerare som planerar att avyttra sina fondandelar inom 3 år.

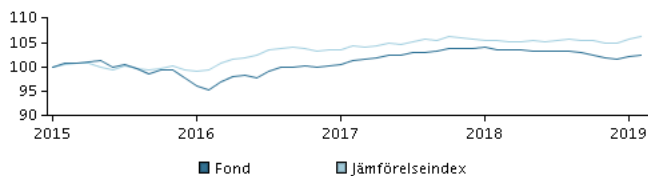
Avkastning för perioden: 28.01.2015 - 28.02.2019

Grafen visar avkastningsutvecklingen för de senaste 5 åren, eller sedan start om fonden inte har 5 års historik. Historisk avkastning är ingen garanti för framtida avkastning.

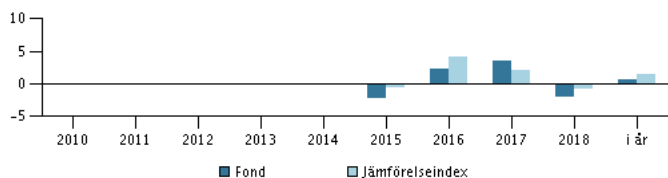
Årlig avkastning per 28.02.2019, %**Årlig avkastning per 28.02.2019**

	2014	2015	2016	2017	2018	i år
Fond, %		-2,2	2,4	3,6	-1,9	0,7
Jämförelseindex, %		-0,6	4,2	2,1	-0,8	1,4
Utdelningar	0,00	0,00	0,00	3,50	3,00	0,00

Avkastning per 28.02.2019

	1 mån.	3 mån.	1 år	3 år	start
Fond, %	0,1	0,5	-1,0	7,6	2,4
Jämförelseindex, %	0,6	1,4	0,9	6,9	6,4

Avgifter

Årlig avgift	1,10%
Max insättningsavgift	2,00%
Max uttagsavgift	0,00%
Prestationsbaserad avgift	0,00%

Rådgivare**Namn:**

Andreas Dankel & team
Danske Bank Asset Management

Titel:

Chief Portfolio Manager

Bakgrund:

M.Sc.

Antal års erfarenhet:

22

10 största innehaven per 30.01.2019 *)

Investering	%
4 Nykredit Bank 3/6-2014/2036	2,8%
Skandinaviska Enskilda Frn Perp/Call	2,2%
1,0 Swedbank Ab 1/6-2015/2022	2,1%
1,375 Alfa Laval 12/9-2014/2022	1,9%
1,125 Metso Oyj 13/06-2017/2024	1,8%
Klp Gjensidig Forsikring 15/45 Adj C Sub	1,7%
Norsk Hydro Asa 17/22 Frn	1,6%
2,125 Iss Global A/S 2/12-2014/2024	1,5%
Gjensidige Fors Asa 14/44 Frn Step C Sub	1,4%
Pohjola Bank Plc Frn 25/8-2015/2025	1,4%

*) Vänligen observera att samtliga innehav är fördröjda med 1 månad.

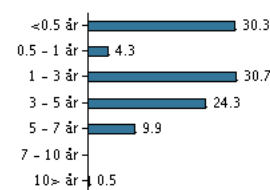
Investeringsfördelning: Duration per 30.01.2019, %**Riskindikator**

Riskindikatorn visar sambandet mellan risk och avkastningsmöjligheter för fonden.

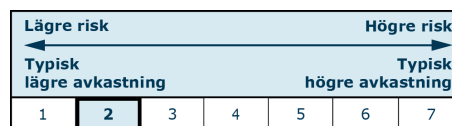
**Riskindikator för perioden 29.02.2016 - 28.02.2019**

Genomsnittlig årsavkastning, %	2,47
Sharpe Ratio	1,67
Volatilitet	1,75
Tracking Error	1,32
Information Ratio	0,16

Fondfakta

ISIN	LU1116404838
Jmf-index	Bloomberg-Barclays Global Corporate Scandi All Grades Index, 5% issuer capped (hedged into the respective class currency).
Hemsida	https://www.danskeinvest.se
Fonds domicil	Luxemburg
Valuta	SEK
Förvalt kapital (milj.) , 22.03.2019, SEK	603,6
NAV-kurs, 25.03.2019	96,33
Duration, 28.02.2019	1,45
Förräntningstakt, 28.02.2019	2,53
Morningstar Sustainability Rating	

