

**Mål och placeringsinriktning****Mål**

Fondens målsättning är att uppnå en högre avkastning än jämförelseindex. Andelsklassen är ackumulerande.

**Placeringsinriktning**

Fonden investerar främst i obligationer som definieras som investment grade över hela världen.

Fonden investerar minst två tredjedelar av nettotillgångarna i företagsobligationer och andra skuldinstrument som handlas på en reglerad marknad och har en kreditvärdighet från A1/A+ till Baa3/BBB- (eller motsvarande).

Genom en aktiv förvaltning väljer förvaltningsteamet värdepapper som man anser har attraktiva avkastningsmöjligheter.

Fonden kan använda derivatinstrument för säkring och för en effektiv portföljförvaltning, men även för investeringsändamål.

Den vanligtvis förväntade gearingnivån är 120% med en maximal förväntad hävstångseffekt på 200%.

Merparten av andelsklassens förmögenhet valutasäkras i andelsklassens basvaluta. Andelsklassen kan dock fortsatt vara valutaexponerad mot eventuella investeringar i värdepapper utställda i andra valutor.

Rekommendation: Denna fond är möjligtvis inte lämpad för investerare som planerar att avyttra sina fondandelar inom 3 år.

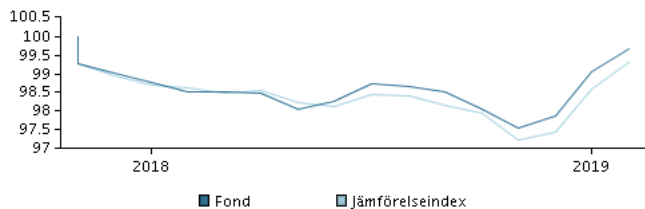
**Avkastning för perioden: 02.11.2017 - 28.02.2019**

Grafen visar avkastningsutvecklingen för de senaste 5 åren, eller sedan start om fonden inte har 5 års historik. Historisk avkastning är ingen garanti för framtida avkastning.

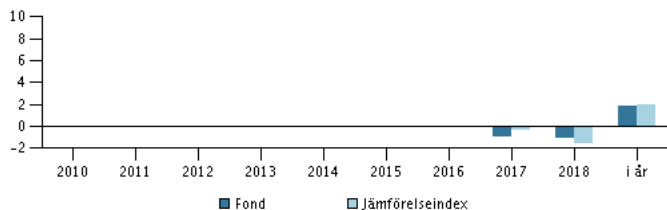
**Årlig avkastning per 28.02.2019, %****Årlig avkastning per 28.02.2019**

	2014	2015	2016	2017	2018	i år
Fond, %				-1,0	-1,1	1,8
Jämförelseindex, %				-0,3	-1,5	1,9

**Avkastning per 28.02.2019**

	1 mån.	3 mån.	1 år	3 år	start
Fond, %	0,6	2,2	1,2	3 år	-0,3
Jämförelseindex, %	0,8	2,1	0,7		

**Avgifter**

Årlig avgift	0,77%
Max insättningsavgift	0,00%
Max uttagsavgift	0,00%
Prestationsbaserad avgift	0,00%

**Rådgivare****Namn:**

Andreas Dankel & team  
Danske Bank Asset Management

**Titel:**

Chief Portfolio Manager

**Bakgrund:**

M.Sc.

**Antal års erfarenhet:**

22

**10 största innehaven per 30.01.2019 \*)**

Investering	%
5,00 Enel Spa 15/1-2014/2075	2,6%
2,00 Royal Bk Scotlnd 08/03-2017/2023	1,7%
0,875 Santan Cons Fin 30/05-2018/2023	1,5%
1,413 Fcc Aqualia Sa 08/06-2017/2022	1,5%
0,375 Teva Pharm Fnc 25/07-2016/2020	1,4%
1,5 Arkema 20/1-2015/2025	1,4%
0,625 Bayer Cap Corpnv 15/12-2018/2022	1,4%
0,75 Autoliv Inc 26/06-2018/2023	1,4%
4,25 Ngg Finance Plc Frn 18/6-2013/2076	1,3%
0 Glaxosmithkline 12/09-2017/2020	1,2%

\*) Vänligen observera att samtliga innehav är fördröjda med 1 månad.

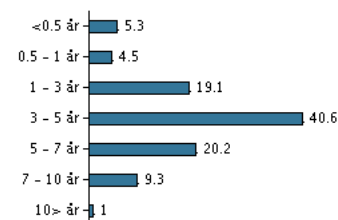
**Investeringsfördelning: Duration per 30.01.2019, %****Riskindikator**

Riskindikatorn visar sambandet mellan risk och avkastningsmöjligheter för fonden.

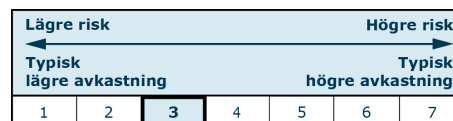
**Riskindikator för perioden 30.11.2017 - 28.02.2019**

Genomsnittlig årsavkastning, %	0,32
Sharpe Ratio	0,46
Volatilitet	1,55
Tracking Error	0,52
Information Ratio	0,52

**Fondfakta**

ISIN	LU1678996171
Jmf-index	Bloomberg-Barclays Capital Euro-Aggregate 500MM Corp A-BBB Index.
Hemsida	<a href="https://www.danskeinvest.se">https://www.danskeinvest.se</a>
Fonds domicil	Luxemburg
Valuta	SEK
Förvalt kapital (milj.) , 15.03.2019, EUR	305,6
NAV-kurs, 15.03.2019	161,28
Duration, 28.02.2019	4,84
Förräntningstakt, 28.02.2019	1,41
Morningstar Sustainability Rating	

Materialet har tagits fram av Danske Invest, en division av Danske Bank A/S, enbart i informationssyfte. Före alla investeringsbeslut rekommenderas du att ta del av den senaste informationsbroschyren samt basfakta för investerare som finns tillgänglig på vår hemsida. Kontakta alltid din investeringsrådgivare innan investeringsbeslut utifrån materialet. Historisk avkastning är ingen garanti för framtida avkastning.

Senast uppdaterad 2019-03-18

Sida 1 av 1