

**Mål och placeringsinriktning****Mål**

Fondens målsättning är att uppnå en högre avkastning än jämförelseindex. Andelsklassen är ackumulerande.

**Placeringsinriktning**

Fonden investerar företrädesvis i svenska obligationer.

Två-tredjedelar av nettoförmögenheten investeras i obligationer och räntebärande värdepapper som handlas på en officiell marknad, utgivna av bolag, stater, kommuner eller offentliga bolag.

Genom en aktiv förvaltning väljer förvaltningsteamet värdepapper som man anser har attraktiva avkastningsmöjligheter.

Fonden kan använda derivatinstrument för säkring och för en effektiv portföljförvaltning.

Rekommendation: Denna fond är möjligtvis inte lämpad för investerare som planerar att avyttra sina fondandelar inom 3 år.

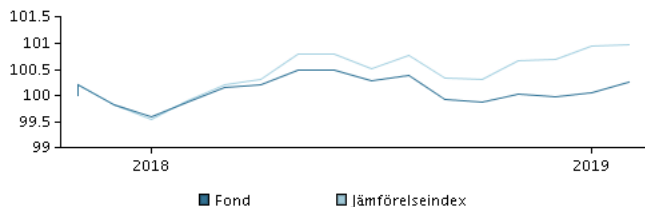
**Avkastning för perioden: 02.11.2017 - 28.02.2019**

Grafen visar avkastningsutvecklingen för de senaste 5 åren, eller sedan start om fonden inte har 5 års historik. Historisk avkastning är ingen garanti för framtida avkastning.

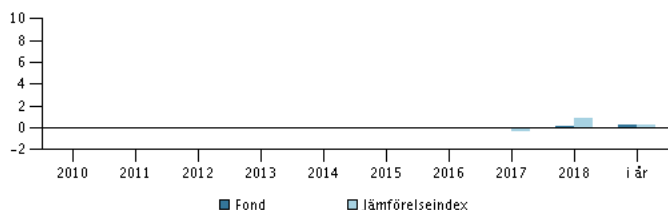
**Årlig avkastning per 28.02.2019, %****Årlig avkastning per 28.02.2019**

	2014	2015	2016	2017	2018	i år
Fond, %				-0,2	0,1	0,3
Jämförelseindex, %				-0,4	0,9	0,3

**Avkastning per 28.02.2019**

	1 mån.	3 mån.	1 år	3 år	start
Fond, %	0,2	0,2	0,4		0,3
Jämförelseindex, %	0,0	0,3	1,1		

**Avgifter**

Årlig avgift	0,63%
Max insättningsavgift	0,00%
Max uttagsavgift	0,00%
Prestationsbaserad avgift	0,00%

**Rådgivare****Namn:**

Stefan Rocklind  
Danske Bank Asset Management

**Titel:**

Senior Portfolio Manager

**Bakgrund:**

M.Sc. (Economics and Business administration)

**Antal års erfarenhet:**

19

**10 största innehaven per 30.01.2019 \*)**

Investering	%
1,5 Stadshypotek (1584) 17/3-2015/2021	12,5%
3,25 Nordea Hypotek (5521) 17/6-2005/2020	8,8%
1,5 Seb Obligationslån 574 15/12-2015/2021	6,5%
4,50 Stadshypotek (1586) 21/9-2009/2022	5,7%
1,0 Sv. Säkerställda Obl. Scbc 142 17/3-2021	5,4%
4,25 Stadshypotek (1583) 17/6-2009/2020	4,8%
1,0 Swedbank Hypotek 15/03-2017/2023	4,4%
1,5 Seb Obligationslån 573 17/6-2014/2020	4,1%
1,25 Nordea Hypotek 20/09-2017/2023	3,4%
1,2 Hufvudstn Fastg 08/12-2016/2021	3,3%

\*) Vänligen observera att samtliga innehav är fördröjda med 1 månad.

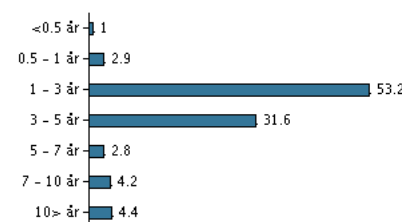
**Investeringsfördelning: Duration per 30.01.2019, %****Riskindikator**

Riskindikatorn visar sambandet mellan risk och avkastningsmöjligheter för fonden.

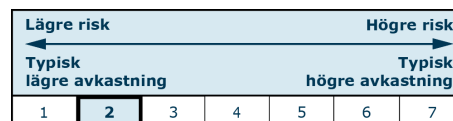
**Riskindikator för perioden 30.11.2017 - 28.02.2019**

Genomsnittlig årsavkastning, %	0,06
Sharpe Ratio	0,57
Volatilitet	0,78
Tracking Error	0,34
Information Ratio	-1,64

**Fondfakta**

ISIN	LU1679016979
Jmf-index	OMRX Total Index
Hemsida	<a href="https://www.danskeinvest.se">https://www.danskeinvest.se</a>
Fonds domicil	Luxemburg
Valuta	SEK
Förvalt kapital (milj.) , 21.03.2019, SEK	1.607,8
NAV-kurs, 21.03.2019	138,92
Duration, 28.02.2019	3,49
Förräntningstakt, 28.02.2019	0,58

Materialet har tagits fram av Danske Invest, en division av Danske Bank A/S, enbart i informationssyfte. Före alla investeringsbeslut rekommenderas du att ta del av den senaste informationsbroschyren samt basfakta för investerare som finns tillgänglig på vår hemsida. Kontakta alltid din investeringsrådgivare innan investeringsbeslut utifrån materialet. Historisk avkastning är ingen garanti för framtida avkastning.

Senast uppdaterad 2019-03-22

Sida 1 av 1